ruderer®

Unsere Marken:

ottozeus®

technicoll®

Abkleben vor dem Kleben zahlt sich aus.

- Sauber kleben statt mühsam reinigen und Zeit sparen
- Überschüssigen Klebstoff einfach mit dem Abklebeband entfernen

BEI RUDERER KLEBETECHNIK UND IM ONLINESHOP OTTOZEUS.COM: tesa® MASKING – PERFEKT ABGEDECKT!

PRÄZISION, ZUVERLÄSSIGKEIT, EFFIZIENZ – FÜR JEDE INDUSTRIELLE ABDECKAUFGABEN

Kein Nachreinigen & kein Nacharbeiten
Überschüssiger Klebstoff wird effizient mit dem tesa® Abklebeband entfernt; so werden auch angrenzenden Oberflächen geschützt.

Saubere Farbkanten ohne Kompromisse
tesa® Maskierungsbänder sorgen für glatte, präzise Übergänge – ideal für Lackierung, Pulverbeschichtung und anspruchsvolle Oberflächen.

Robust für harte Bedingungen
Hitze, Chemikalien und Ofentrocknung meistern tesa® zuverlässig und schützen Oberflächen selbst unter Extrembedingungen.

Vielseitig einsetzbar
Ob Metall, Kunststoff, Automobil oder Möbelbau – tesa® bietet passende Lösungen für nahezu jede Maskieraufgabe.

WEITERE INFOS

TESA® ALLROUND- UND PRÄZISIONSKREPPBÄNDER

TESA® 4334 - PRÄZISIONSKREPP

Hochwertiges Abdeckband aus extra **dünnem, reißfestem Washi-Spezialpapier** für präzises Abkleben bei Klebe-, Lackier- und Spachtelarbeiten. Es ermöglicht **messerscharfe Farbkanten**, haftet sicher auf glatten und leicht strukturierten Untergründen, ist rückstandsfrei entfernbar und kurzzeitig bis +150 °C temperaturbeständig.

TESAKREPP® 4309 - GEKREPPTES PAPIERABDECKBAND

Temperaturbeständiges Papier-Abdeckband, ideal für anspruchsvolle Klebe- und Spritzarbeiten mit anschließender Trocknung bis etwa +120 °C. Es kombiniert **hohe Flexibilität, starke Anfangshaftung** und **gute Rückstandslosigkeit** so lassen sich auch gewölbte Flächen zuverlässig schützen.

TESA® 50620 - HITZEBESTÄNDIGES PET-ABDECKBAND

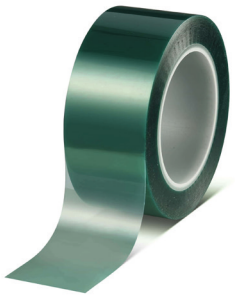

Silikonbasierte Klebmasse für anspruchsvolle Abdeck- und Schutzanwendungen, insbesondere zum Abdecken bei der Pulverbeschichtung. Es haftet zuverlässig, ermöglicht **scharfe Farbkanten**, gute Lackhaftung und lässt sich **rückstandsfrei in einem Stück entfernen** – selbst nach thermischer Belastung bis +200 °C (30 Minuten).

RICHTIGE ANWENDUNG & OPTIMALER EINSATZ:

- Flachpapier: Scharfe Kante – ideal für gerade Linien und höchste Präzision.
- Gekreppte Bänder: besonders zum Abkleben von Kurven geeignet.
- Leicht gekreppt: weniger scharfe Kante, jedoch geeignet für Kurven.
- Hoch gekreppt: Keine klaren Kanten, dafür starke Kurven und enge Radien optimal abklebbar.

IHRE VORTEILE AUF EINEN BLICK:

- Hohe Temperaturen standhalten
- Lässt sich leicht und rückstandsfrei abziehen
- Dicke Rückseite widersteht Abrieb unter Druck
- Chemische Beständigkeit
- Saubere, präzise Farbkanten
- Sicherer Halt auf vielen Oberflächen
- Einfache Verarbeitung – spart Zeit und Kosten

RUDERER KLEBETECHNIK GMBH
Harthauser Straße 2 | 85604 Zorneding
Tel. +49 (0) 8106 2421-0 | info@ruderer.de

WEITERE INFOS